

Ziele der Tagesmütter- Vermittlungsstelle:

Erweiterung des Kinder- betreuungsangebotes

- ⊙ Flexible Ergänzung des Betreuungsangebotes von Kindergärten/-tagesstätten und Schulen
- ⊙ Durch ein großes Angebot sollen möglichst viele Tagespflegestellen wohnortnah zur Verfügung stehen
- ⊙ Passende Tagesmütter und Betreuung suchende Familien sollen zusammengeführt werden

Unterstützung der Familie

- ⊙ Entlastung und Unterstützung von berufstätigen Eltern
- ⊙ Aufwertung und Unterstützung der Erziehungsarbeit in der Familie

Qualifikation

- ⊙ Sicherstellung der Eignung und Qualifizierung von Tagesmüttern
- ⊙ Organisation von Gruppentreffen für Tagesmütter

Tagesmütter-Vermittlungsstellen im Landkreis Ravensburg:

Region Allgäu

Arbeitsgemeinschaft Maschinenring Service GmbH Württembergisches Allgäu (Leutkirch) und LandFrauenverband Wangen im Bauernverband Wangen im Allgäu e. V.

Karen Strehler, Dipl.-Sozialarbeiterin
Wangener Str. 70, 88299 Leutkirch
Tel. 07561 4021, Fax 07561 72379
mr-wuertt.allgaeu@t-online.de

Erreichbar: Mo. bis Fr. 8-12 Uhr und 13-17 Uhr und nach Vereinbarung

Region Landkreis Nord-West (Aulendorf, Bad Waldsee, Bergatreute, GVV Altshausen, Wolfegg)

Caritas Bodensee-Oberschwaben, evangelische Kirchengemeinde Bad Waldsee und katholische Kirchengemeinde Bad Waldsee:

„Die Brücke“ – Beratungszentrum am See
Ursula Kiedaisch-Müller, Dipl.-Sozialpädagogin
Robert-Koch-Str. 52, 88339 Bad Waldsee
Tel. 07524 9771997, kiedaisch-mueller@caritas-bodensee-oberschwaben.de

Erreichbar: Fr. 9-12 Uhr und nach Vereinbarung oder Sekretariat der katholischen Kirchengemeinde Bad Waldsee, Tel. 07524 990910

Landratsamt Ravensburg – Fachbereich Kinder, Jugend und Familie Koordination Tagespflegevermittlung:

Anja Zimmermann, Friedenstr. 2, 88212 Ravensburg
Tel. 0751 85-3214, anja.zimmermann@landkreis-ravensburg.de

Kontakt:

⊙ Region Schussental



Schussental und umliegende Gemeinden

Caritas Bodensee-Oberschwaben und katholische
Gesamtkirchengemeinde Ravensburg:

Angelika Hipp-Streicher, Dipl.-Sozialpädagogin
Seestr. 44, 88214 Ravensburg
Tel. 0751 36256-18, Fax 0751 36256-90
Zentrale: 0751 36256-0
tagesmuettervermittlung-rv@caritas-bodensee-oberschwaben.de
Erreichbar: Mo. bis Do. 9-12 Uhr und nach Vereinbarung

Landratsamt
Ravensburg

Im Auftrag und in Kooperation mit:
Fachbereich Kinder, Jugend und Familie



TAGESMÜTTER IM LANDKREIS RAVENSBURG

Die Familie gewinnt,
der Beruf profitiert.



TAGESMÜTTER-VERMITTLUNGSSTELLE:
Region Schussental

Tel. 0751 36256-18

Familie und Beruf



Das traditionelle Bild der Familie verändert sich. Die Erwerbstätigkeit von Müttern nimmt zu, Arbeitszeiten werden immer flexibler. Nicht allen diesen erhöhten Anforderungen können Kindergärten/-tagesstätten und Schulen gerecht werden. Eine Tagesmutter bildet hier eine wichtige Ergänzung und bietet Betreuungsangebote, die flexibel an die individuellen Gegebenheiten angepasst sind.



Was ist Tagespflege?

Ein Kind wird tagsüber in einer anderen Familie betreut. Diese Betreuungsform ist für Kinder bis zu 14 Jahren geeignet. In der Regel wird die Betreuung durch eine Tagesmutter geleistet. Diese kann flexibel, je nach Bedarf auch bis in die Abendstunden tätig werden.

Ebenso ist eine stundenweise Betreuung vor oder nach dem Besuch von Kindergarten oder Schule möglich.

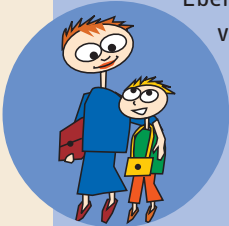

Angebote der Tagesmutter-Vermittlungsstelle:

- ☉ Überprüfung und Vermittlung von geeigneten Tagesmüttern
- ☉ Fachliche Beratung, Begleitung und Unterstützung
- ☉ Fortbildung und Organisation von Angeboten für Tagesmütter
- ☉ Organisation gemeinsamer Treffen von Tagesmüttern zum Erfahrungs- und Informationsaustausch



SIE SUCHEN EINE TAGESMUTTER

Wie finde ich eine Tagesmutter?

In der Tagesmütter-Vermittlungsstelle erhalten Sie Beratung zu allen Fragen der Tagespflege, zu den vertraglichen Regelungen sowie zu eventuellen finanziellen Zuschüssen des Jugendamtes.



Vermittlung:

Aus der Kartei der Vermittlungsstelle werden Tagesmütter ausgewählt, die zur Familie passen und wohnortnah zu Hause sind. Alle Tagesmütter stehen in regelmäßigem Austausch mit der Vermittlungsstelle.

Betreuungsvertrag:

Darin werden alle wesentlichen Punkte, wie Betreuungsumfang, pädagogische Ausrichtung, Höhe und Zeitpunkt der Bezahlung, Betreuungszeiten, Urlaubsregelung, etc. klar geregelt.

Finanzielles:

Grundsätzlich sind die Kosten der Tagespflege durch die Eltern zu tragen. Der Fachbereich Kinder, Jugend und Familie kann in begründeten Einzelfällen nach den Förderrichtlinien des Landkreises auf Antrag die Kosten ganz oder anteilig übernehmen. Nähere Informationen erhalten Sie bei den Beratungs- und Vermittlungsstellen.

Ein Tageskind annehmen – Beweggründe:

- ☉ Sie haben Freude an der Erziehungsaufgabe und dem Umgang mit Kindern.
- ☉ Ihre eigenen Kinder sollen mit anderen aufwachsen können.
- ☉ Sie wünschen sich eine sinnvolle Tätigkeit, die finanziell anerkannt wird.

Fragen Sie sich dabei, ob generell ein Tageskind in Ihre Familie passt und wenn ja, wie gut es in Ihre Familie integriert werden kann.

SIE WERDEN TAGESMUTTER

Der erste Schritt:

Sie bewerben sich bei der Tagesmütter-Vermittlungsstelle. Es folgt eine umfassende Beratung zur Tagespflege und zu den vertraglichen Regelungen. Bei entsprechender Eignung und Nachfrage kann eine Vermittlung als Tagesmutter erfolgen.

Qualifikation:

Der regelmäßige Kontakt und die Beratung durch die Tagesmütter-Vermittlungsstelle gewährleistet die fachliche Qualität der Arbeit. Sie sollten zu Fortbildungsmaßnahmen bereit sein.

Leistungen der Vermittlungsstelle:

In unserer Vermittlungsstelle erhalten Sie fachliche Beratung, Hilfestellung bei Unklarheiten oder Schwierigkeiten sowie Rat bei finanziellen und rechtlichen Fragen.

Finanzielles:

Ihr Verdienst ist abhängig von der Betreuungszeit und dem Stundenlohn, den Sie mit den Eltern aushandeln. Eine Grundlage der Berechnung kann dabei die Pflegesatztafel des Jugendamtes sein, die Sie bei uns erfragen können.

Wenn Sie als Tagesmutter im eigenen Haushalt Kinder betreuen, sind Sie selbstständig tätig. Arbeiten Sie im Haushalt der betreffenden Eltern, gelten Sie als Hausangestellte.

